# RÉUNION D'INFORMATION

## *VENDREDI 16 OCTOBRE 2020*

*SALLE LAMOUROUX, MURVIEL-LÈS-MONTPELLIER* **18H30**

*LIMITÉE À 45 PERSONNES*

# PROJET DE CRÉATION DE JARDINS FAMILIAUX

**Bilan sur les attentes des Murviellois**

**Démarche de création d'une association pour assurer la mise en oeuvre du projet**

# Contexte-1

**********

**Acquisition par la Mairie de Murviel les Montpellier en mars 2020 (**via un bail emphytéotique de 30 ans ) de la parcelle du « Carabiol ».

**Caractéristique de la parcelle:** Friche viticole d'une superficie de 4600m2 située au cœur du village

**Projet global de mise en valeur:**

***Projet participatif d'aménagement de l'espace en concertation avec les murviellois :***

- ***Création de jardins partagés individuels et/ou collectifs dans le cadre d'une démarche agroécologique et de préservation de la biodiversité.***
- ***Aménagement d'un espace public favorisant l'accueil, la convivialité, le paertage.***

**********

# Contexte -2

**********

**Mise en œuvre du projet. Premières actions réalisées:**

**1- Etude préliminaire (*) i) analyse des potentialités historiques, géographiques, agroécologiques et hydrauliques de la parcelle. ii) Attentes de la population et scénariis d'aménagements.**

***(*) Cette étude préliminaire à fait l'objet d'un stage réalisé en Juin et juillet 2020 par Manel Farhat, Sreypich Sinh et Cyril Truc, stagiaires en 2ème année de formation d'ingénieurs en agronomie de Montpellier SupAgro. Cf rapport de stage***

**2- Consultation auprès des habitants de la commune de Murviel-les-Montpellier pour recueillir leurs avis et leurs attentes concernant le projet.**

**********

# Situation géographique de la parcelle

(Source: Rapport de stage Ingénieurs -SupAgro 2020: Manel Farhat, Sreypich Sing, Ciryl Truc)

# Identification et diversité des espèces végétales

(Avec la contribution de Caroline Garrigues et le Réseau des semeurs de Jardins)

Espèces végétales:

- arbre de Judée
- climatite
- escabiose
- figuier
- laurier sauce
- laurier tin
- le sumac
- micocoulier
- murier
- Olivier
- pin
- piracantha
- pistachier
- platane
- prunier
- ronce
- sirop
- source
- troene
- vignes

0 10 20 m

## **Identification préalable des zones d'aménagement**:

(Source : Caroline Garrigues et le Réseau des semeurs de Jardins)

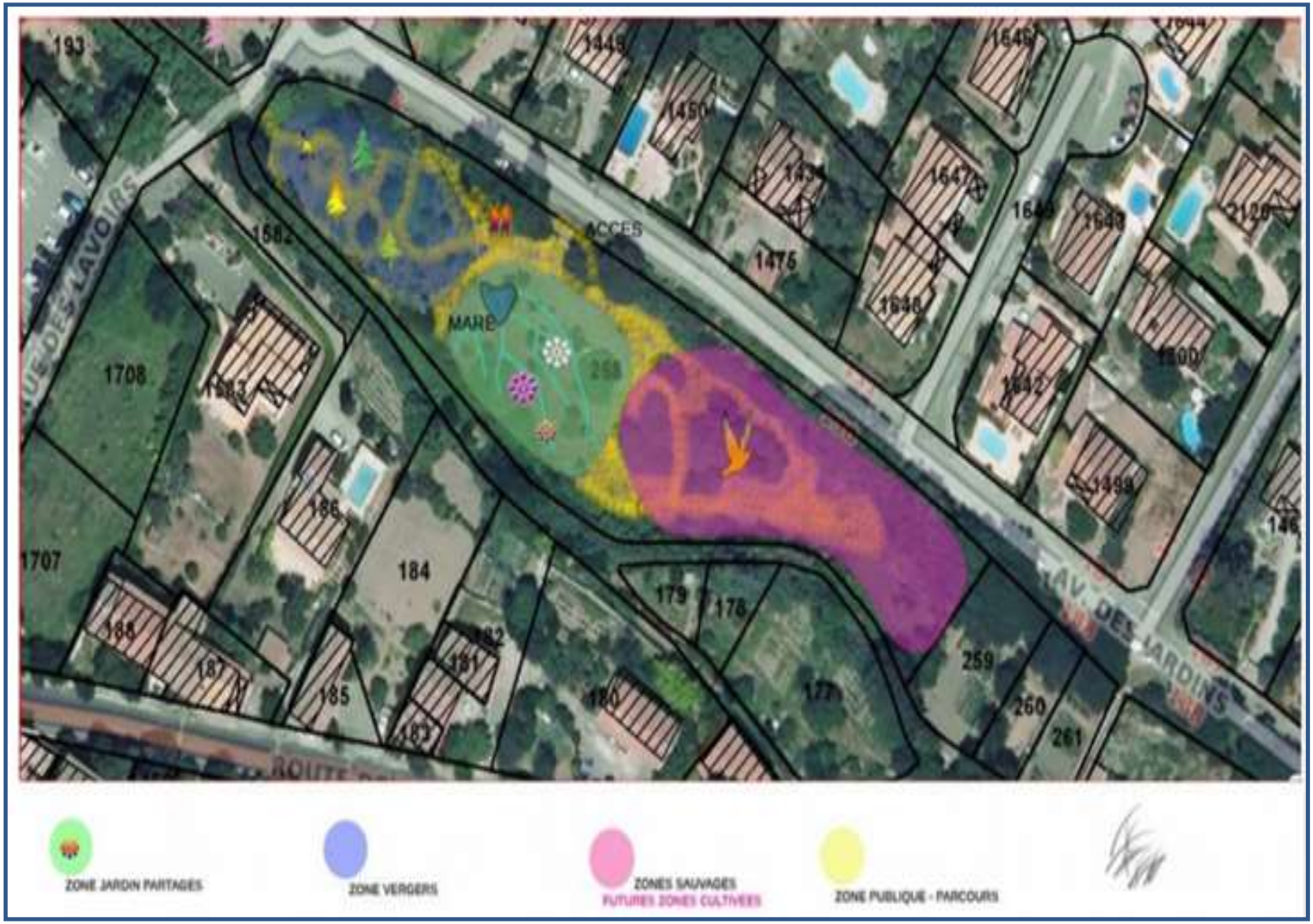

**Scénario d'aménagement** : Vue d'ensemble (Source: Manel Farhat, Sreypich Sing, Ciryl Truc. Rapport de stage Ingénieurs. Montpellier SupAgro 2020)

**Scénario d'aménagement** : Zone « verger » (Source: Manel Farhat, Sreypich Sing, Ciryl Truc. Rapport de stage Ingénieurs. Montpellier SupAgro 2020)

Légende :

- Clôture grillagée
- Arbres fruitiers
- Bosquets fruitiers
- Table publique
- Banc publique
- Accès escaliers
- Chemin piéton

Apports :

1 **accès** rapide mairie

15 – 25 **arbres** fruitiers

2 **bosquets** fruitiers financés par Semeurs de Jardins

1 **table** de pique-nique à l'ombre du micocoulier

2 **tables** de pique-nique près de la voûte

2 **bancs** près de la voûte

2 **bancs** sous figuier et pin

**Chemin** en serpentin accessible pour fauteuil roulant et poussette

**Clôture** grillagée tout autour de la parcelle

Possibles aménagements **sportifs** et **jeux** pour enfants

# **Scénario d'aménagement** : Zone « jardins » (Source: Manel Farhat, Sreypich Sing, Ciryl Truc. Rapport de stage Ingénieurs. Montpellier SupAgro 2020)

**Légende :**

- Parcelle jardin 50m²
- Pergola, espace convivial
- Local à matériels
- Bac compost
- Mare
- Canal d'eau
- Clôture en bois
- Pont cave coop - mairie
- Entrée principale adoucit (accès fauteuil)
- Porte principale

**Apports :**

2 **accès** : chemin vert reliant cave coop et mairie + accès principal handicapé

2 parties **jardins** :

- 13 jardins + mare + pergola + canal
- 7 jardins + cabanon

Moyenne de **50m²** de jardin

**Clôture** en bois autour des jardins sépare espace public et jardins

3 **bacs composteurs** pour assurer les cycles facilement accessibles

5 **arbres fruitiers** à l'entrée pour l'ombre + fruits

1 **bosquet fruitier**

1 banc à l'entrée sous micocoulier

# **Scénario d'aménagement** : Zone « naturelle » (Source: Manel Farhat, Sreypich Sing, Ciryl Truc. Rapport de stage Ingénieurs. Montpellier SupAgro 2020)

**Légende :**

Espace zen pour les associations

Espace de détente, aménagement espace lecture

Toilettes sèches publiques

Banc

**Apports :**

Cette zone est un espace public dédié à la **détente**, aux activités « **calmes** » et à la **biodiversité**. On y retrouve ainsi :

2 espaces **lecture** aménagés dans les zones ombragées

1 espace dédié aux **associations** type yoga, taï-chi

2 **bancs amovibles** pour pouvoir s'installer où l'on veut dans cet espace

1 **toilette sèche** à disposition de tous

1 **chemin** de balade dans cette zone

**Nichoirs** à chauves-souris, oiseaux, insectes…

**Végétation spontanée**

**Entretiens individuels auprès des murviellois** (Source: Manel Farhat, Sreypich Sing, Ciryl Truc. Rapport de stage Ingénieurs. Montpellier SupAgro 2020)

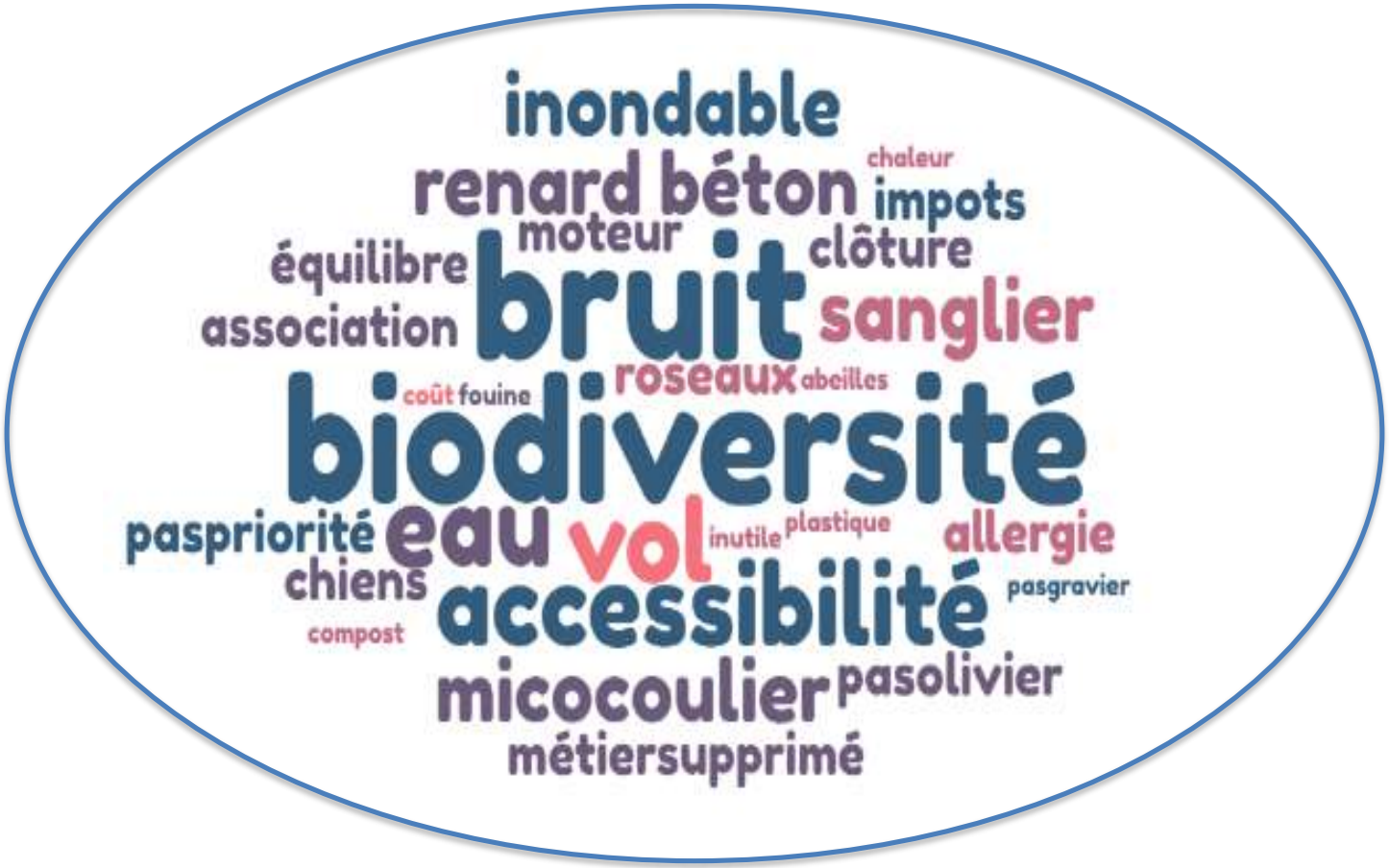


NB: Le calibre des mots correspond à l'importance de la préoccupation

# Analyse de la consultation …

(Réponses au questionnaire-septembre/octobre 2020)

- **58 questionnaires reçus dont 6 partiellement incomplets**

- **Q1:Le projet de création de jardins familiaux vous paraît-il nécessaire ?plutôt utile ?**

Oui : **55**
Non : 3

- **Q2: Avez-vous un jardin ?**

Oui : **45**
Non : 12

- **Q4: Pour vous un jardin familial est synonyme de:**

Alimentation saine: **45/52**
Nature et biodiversité: **30/52**
Apprendre et partager: **38/52**
Convivialité: **43/52**
Loisirs: **27/52**

- **Q5: Etes-vous intéressé-e par une parcelle individuelle dans cet espace?**

Oui **: 22** dont 10 ne disposent pas d'un jardin privé
Non **: 30**

# Analyse de la consultation …suite…

(Réponses au questionnaire-septembre/octobre 2020)

- **Q6: Si oui pour quel-s usage-s?**

Produire mes légumes: **21/22**
Avoir des voisins jardiniers pour s'entraider: **12/22**
Partager de la convivialité: **19/22**
Apprendre à mes enfants: **9/22**
Disposer d'un terrain de loisirs: **6/22**

- **Q7: Etes-vous intéressé-e par une parcelle collective dans cet espace?**

Oui : **18** dont 6 qui ne sont pas intéressés par une parcelle individuelle
Non : **34**

- **Q8: Si une ou plusieurs parcelles collectives étaient créées, souhaiteriez-vous qu'elle(s) soi(en)t destinée(s) à :**

La production de légumes pour le groupe : **15/18**
Une production de légumes pour la banque alimentaire: **11/18**
Des plantations de plantes aromatiques et/ou médicinales: **16/18**
Des expérimentations de techniques innovantes: **12/18**

# Analyse de la consultation …suite et fin

(Réponses au questionnaire-septembre/octobre 2020)

- **Q9 :La réalisation de ce projet devra nécessairement s'accompagner de la création d'une association. Les jardiniers devront adhérer à l'association . Souhaiteriez-vous être membre de son bureau ?**

Oui : 4
Eventuellement : **16**

**En résumé:**

**Le projet de création de jardins partagés est perçue comme nécessaire et utile par une grande majorité (95%) des personnes qui se sont exprimées.**

**Une demande de mise à disposition de parcelles individuelles (22) et/ou collectives (18) est clairement formulée. L'usage de ces parcelles concerne essentiellement la production de légumes mais aussi l'acquisition de savoir- faire pour soi et pour la famille, de lieu de convivialité, et d'expérimentation.**

**La création d'une association est indispensable pour assurer la mise en œuvre du projet. Il faut désormais en constituer le bureau avec le groupe de personnes intéressées et disponibles**

## Ce qu'il reste à faire?

Créer une association :

Constituer un bureau. Elaborer les statuts . Déclarer la création en Préfecture

Elaborer une convention entre l'association et la municipalité de mise à disposition partielle d'une parcelle communale

Constituer des projets d'aménagements, en définir la prise en charge, les soumettre à des appels d'offre et demander des financements. La question de la disponibilité en eau pour l'irrigation sera au cœur de ces aménagements

Pour mener à bien ces trois actions, la municipalité de Murviel propose de recruter un étudiant en agronomie dans le cadre d'une « césure » pour une durée de 6 mois de janvier à Juin 2021. L'encadrement de cet étudiant-e serait assuré par Isabelle Touzard Maire de Murviel les Montpellier et par Jean-Claude Mouret Conseiller Municipal.

Les aménagements pourront commencer dès que les financements seront obtenus.

## Dans l’attente,

Des opérations ponctuelles comme celles qui ont déjà été réalisées pourront être envisagées collectivement.

Formations en relation avec la mise en œuvre de la conduite des jardins, et des espaces de biodiversités en accord avec les principes de l’agroécologie et du développement durable. Ces formations sont proposées par le « Réseau des semeurs de Jardins »

Délimitation des ilots

Première plantation d’arbres fruitiers (création de bosquets fruitiers) réalisée par le « Réseau des Semeurs de Jardins »

Aménagement et sécurisation de l’accès à la parcelle

Accés à l’eau potable

Autres…….

MERCI
POUR VOTRE PARTICIPATION
et POUR VOTRE ATTENTION